名师天团

认识我们，名师天团

名师天团，欢迎你

01 | 关于行业
About the industry

02 | 关于企业
About the enterprise

03 | 关于岗位
About the position

04 | 你将收获
You will gain

关于行业：AI教育

About the industry: Artificial Intelligence education

01

智能时代，是一个千载难逢的历史机遇

蒸汽技术革命



第一次工业革命

电力技术革命



第二次工业革命

信息技术革命



第三次工业革命

人工智能量子技术革命



第四次工业革命?
智能革命

1784 1870 1969 *NOW*

机械化 电气化 自动化 智能时代

技术引发**生产力**变革，改变**生产方式**和**生产关系，促生新行业与新模式**，彻底改变我们的**生活方式。**

关于时代

	过去	现在	未来
我们的时代	传统行业时代	互联网时代 PC互联网、移动互联网	AI行业时代 ChatGPT席卷全球
教育的时代	线下教育 新东方　学而思	在线教育 猿辅导　高途课堂	AI教育 我们

关于时代

线下
教培

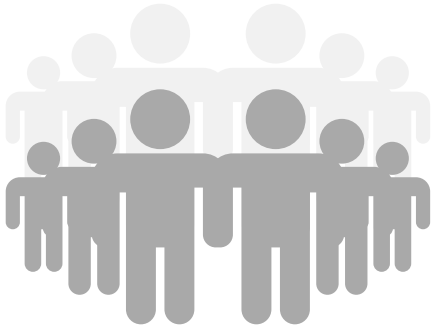

在线
教育

有教无类



AI
教育

有教无类

因材施教

AI教育顺应大政方针



以二十大精神为指引深入推进教育数字化战略行动

党的二十大首次将“推进教育数字化”写进了党代会报告，强调建设全民终身学习的学习型社会、学习型大国。人才培养模式以及需求的变化，使推动教育实现数字化转型成为当前教育改革发展的首要任务。党的十八大以来，随着教育信息化各项核心任务和标志性工程的推进完成，学校网络接入率、多媒体教学设备配置、师生网络学习空间开通等条件日趋完备，为实现“利用信息技术扩大优质教育覆盖面，缩小城乡、区域和校际的教育差距”打好了坚实基础。信息技术的飞速发展、人工智能与教育的深度融合、新冠肺炎疫情以来大规模在线教育的实施，为我们提供了大量基于实践的探索教育数字化转型的经验。对于中国这样的人口大国，只有充分利用大数据、人工智能等技术，构建网络化、数字化、个性化、终身化的教育体系，才能实现“人人皆学、处处能学、时时可学”的学习型社会。因此，加快推进教育数字化转型，是我国教育实现从基本均衡到优质均衡、从教育大国到教育强国的必然选择。



《教育信息化2.0行动计划》

积极推动人工智能和教育深度融合，促进教育变革创新，充分发挥人工智能优势，加快发展伴随每个人一生的教育、平等面向每个人的教育、适合每个人的教育、更加开放灵活的教育。

构建网络化、数字化、智能化、个性化、终身化的教育体系，建设人人皆学、处处能学、时时可学的学习型社会。

AI教育顺应大政方针

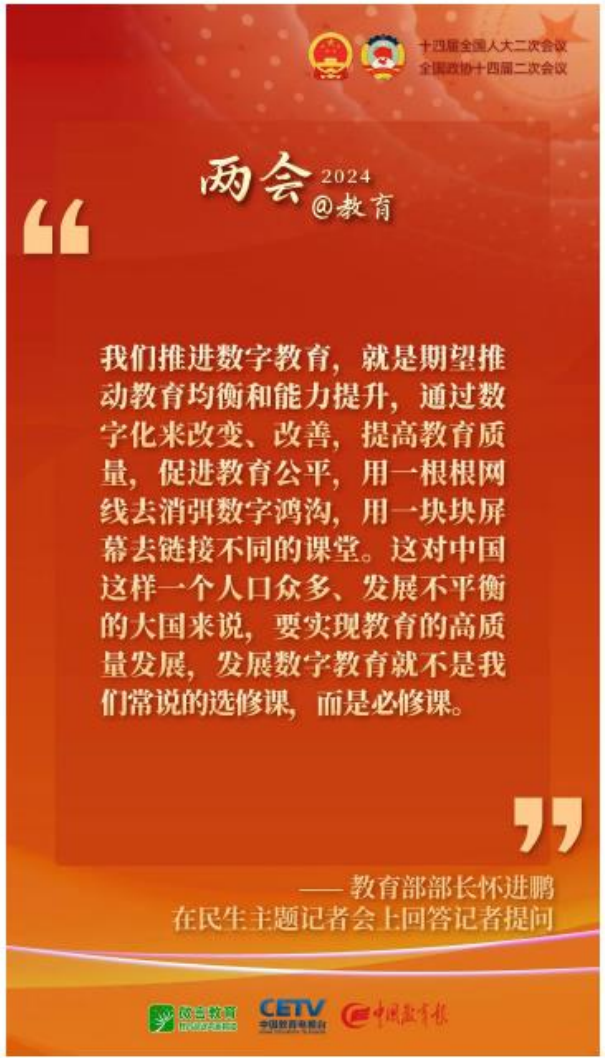
十四届全国人大二次会议
全国政协十四届二次会议
两会 2024 @教育
我们推进数字教育，就是期望推动教育均衡和能力提升，通过数字化来改变、改善，提高教育质量，促进教育公平，用一根根网线去消弭数字鸿沟，用一块块屏幕去链接不同的课堂。这对中国这样一个人口众多、发展不平衡的大国来说，要实现教育的高质量发展，发展数字教育就不是我们常说的选修课，而是必修课。
——教育部部长怀进鹏
在民生主题记者会上回答记者提问
CETV

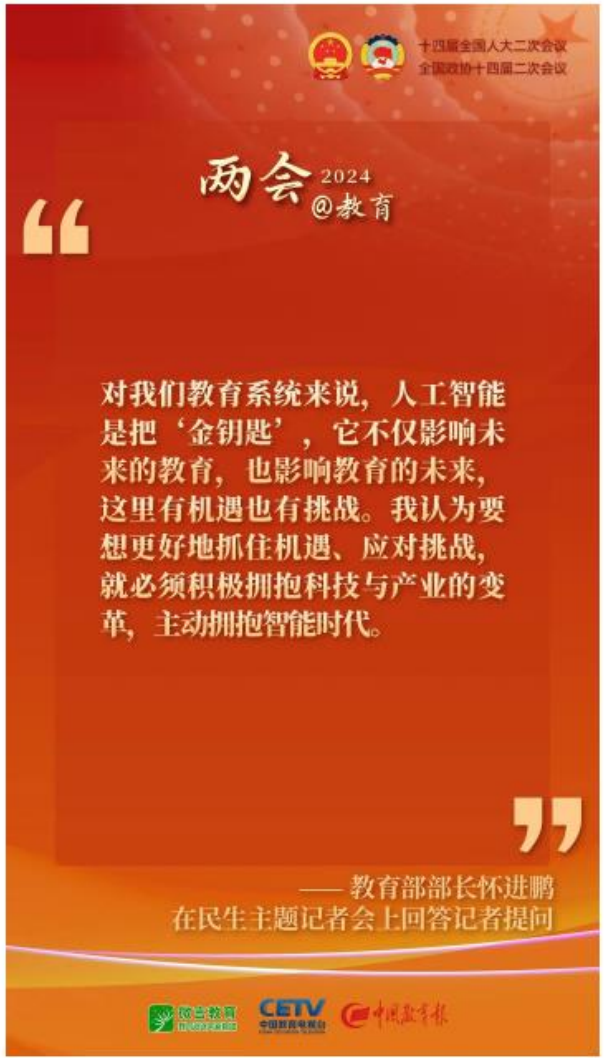
十四届全国人大二次会议
全国政协十四届二次会议
两会 2024 @教育
对我们教育系统来说，人工智能是把‘金钥匙’，它不仅影响未来的教育，也影响教育的未来，这里有机遇也有挑战。我认为要想更好地抓住机遇、应对挑战，就必须积极拥抱科技与产业的变革，主动拥抱智能时代。
——教育部部长怀进鹏
在民生主题记者会上回答记者提问
CETV

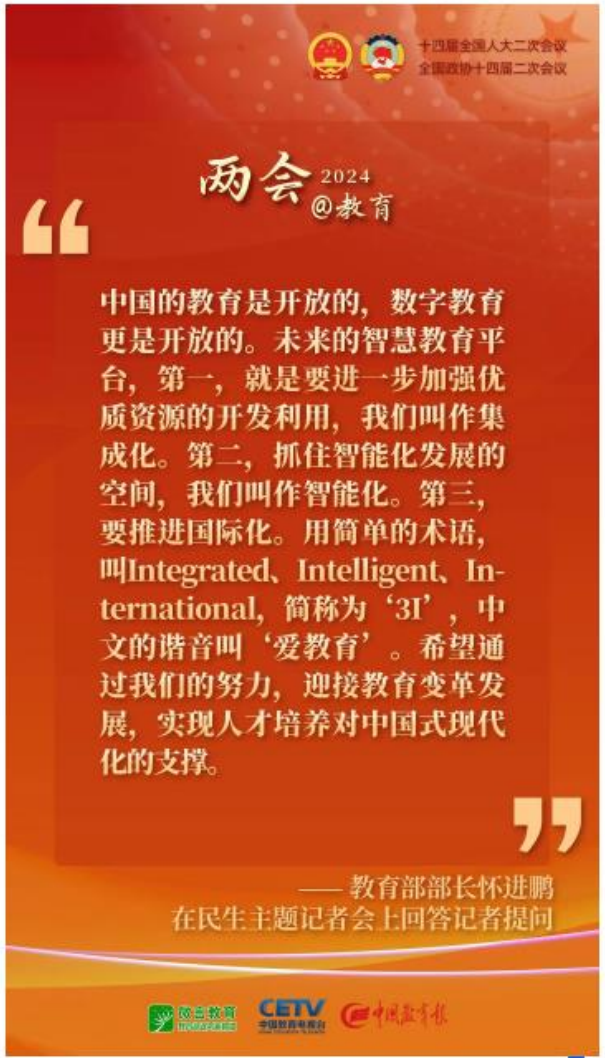
十四届全国人大二次会议
全国政协十四届二次会议
两会 2024 @教育
中国的教育是开放的，数字教育更是开放的。未来的智慧教育平台，第一，就是要进一步加强优质资源的开发利用，我们叫作集成化。第二，抓住智能化发展的空间，我们叫作智能化。第三，要推进国际化。用简单的术语，叫Integrated、Intelligent、International，简称为‘3I’，中文的谐音叫‘爱教育’。希望通过我们的努力，迎接教育变革发展，实现人才培养对中国式现代化的支撑。
——教育部部长怀进鹏
在民生主题记者会上回答记者提问
CETV

未来教育的样子，就是我们的目标

人人都有一个懂自己，时时在，用得起的专属全能老师

懂自己

根据个体的兴趣、阶段、效率、潜力、状态、性格等，提供个性化的动态解决方案

数字资产、正向飞轮、切换壁垒

时时在

对比在线双师，不仅解决空间问题，同时实现实时响应



用得起

一个孩子，每天跟着AI老师学习一小时，一年的成本大约为500美金

全能老师

不局限于单一科目，也不局限于任何知识，终身陪伴

人工智能助力教育符合“双减”方向和要求

降低成本

减轻家庭教育支出

提升效率

减轻学生学习负担

公平普惠

有教无类

随时随地

全能服务

因材施教

终身学习

培养习惯



关于公司：名师天团

About the enterprise: Ming Shi Tian Tuan

02

发展历程



北京

2023年5月



2023年7月

石家庄中心



郑州中心

2023年9月



2024年1月

西安中心



2025年4月

三亚中心

上海中心

2024年7月



石家庄职场

- 翰林大厦A座9层
  翰林大厦B座15A层
  翰林大厦B座18层
- 5A级办公区
- 800+工位







融资情况

一年内完成3轮融资

一线机构联手投资

融资规模

1.1亿美金

投后估值

6亿美金

GAORONG CAPITAL 高榕资本

SEQUOIA CAPITAL 红杉资本 | CHINA

MONOLITH

ZhenFund 真格基金

启明创投 QIMING VENTURE PARTNERS

启赋资本 QF Capital

蓝驰 BLUERUN

K2VC 险|峰|长|青

全国23家具备

线上K12学科培训办学许可证

的教育机构之一

创始人简介：张怀亭（拥有10年AI大模型和6年在线教育成功经验）



张怀亭 CEO

2005-2014年　百度凤巢负责人

- 百度凤巢系统担负百度商业化变现的关键职能，是中国第一个大模型系统。
- 百度凤巢系统的奠基人之一，曾经负责过百度凤巢系统的技术团队和产品团队，并带领团队获得过百度最高奖“百万美元大奖”。
- 在AI领域有着10多年工作经验和成功经历，影响力强。

2014-2019年　高途（跟谁学）联合创始人

- 五年时间，从五道口地下室走到美国纽交所

2017-2019年　中欧国际工商学院EMBA

- 优秀毕业生

创始人简介：刘威（从0到1打造在线教育知名品牌高途课堂）



刘威 COO

2015-2021年　　高途课堂总经理

- 刘威带领7个人在跟谁学内部孵化创办高途课堂。
- 高途课堂在行业内首个成功验证在线教育模式，并帮助公司成功在美国纽交所上市，贡献公司90%以上的业绩。
- 刘威带领高途课堂经历爆炸式增长：
  - 2017年，100人，2000万收入。
  - 2018年，1000人，2亿收入。
  - 2019年，6000人，19亿收入。
  - 2020年，25000人，64亿收入。

2012-2015年　　搜狐视频

2010-2012年　　埃森哲咨询

联合创始团队，均为科技和教育领域优秀人才



王琳

技术负责人

历任百度、高途、蚂蚁
AI及大模型团队负责人
AI顶会论文10+篇，专利
60+



王慧妍

产品负责人

历任百度、贝壳、高途
产研总监



纪建镖

运营负责人

历任新东方校长、
高途学部负责人等



梁贵星

增长负责人

历任高途、字节PICO
增长负责人

加入我们，与行业精英共塑未来

我们的核心团队汇聚了来自全球企业的杰出人才，他们曾在苹果、字节跳动、拼多多、阿里巴巴、百度、京东、腾讯、快手、高途、猿辅导、好未来、Vipkid、美团、搜狗、滴滴等知名企业担任关键职位。我们的成员不仅拥有来自北京大学、中国人民大学、复旦大学、香港理工大学、新加坡国立大学等世界知名学府的深厚学术背景，还曾荣获iF设计奖、吴文俊人工智能最高奖等荣誉奖项，彰显了他们在各自领域的卓越成就。

在人工智能算法领域，我们拥有一支由前腾讯T14、百度T10及阿里达摩院算法专家领衔的专家团队。这些优秀人才在推荐算法、自然语言处理（NLP）、语音技术、平台架构、机器学习等关键技术领域拥有超过十年的研究和实践经验。团队成员在国际顶级学术会议上发表了超过50篇论文，并拥有多项国家发明专利。他们参与搭建的大规模机器学习平台，为公司的AI算法研发提供了坚实的技术基础和创新动力。

我们期待着您的加入，一起在AI教育领域探索未知，推动创新，共同书写教育科技的新篇章。

高中名师天团


名师天团
高中数学
陈国栋
百强名校，省级重点一线教师
具有18年高考深度研究经验
连续11年押中高考真题
上市公司首批功勋教师+资深主讲
所带班级平均分131+，历年所带学生，很多数学150分满分
独创99提分方案，提分概率从3%提升到99%
数学高考148分


名师天团
高中语文
沈黎江
全国顶级重点高中教学25年
国家级省级市级三级教学大奖获得者
省教学能手，大学兼职教师，前高途资深优秀教师
多次指导学生获全国作文大赛一等奖
曾所带班级高考语文平均125分
曾担任教育部国培计划培训专家


名师天团
高中英语
徐磊
上市集团功勋教师
18年高考英语教学经验
前新东方首席讲师，教师培训师
连续17年精准预测高考英语作文
辅导多名学员考入北大清华
独创徐磊英语语法体系


名师天团
高中物理
耿佩
13年毕业班教学经验，精钻高考十余年
连续8年押中高考题，高考物理满分导师
高中物理资深主讲老师
平均提分30-50分，被称为“物理高分收割机”
学员最快提分记录：4节课高考提升52分
独创：耿姐口诀物理、模型变形体系


名师天团
高中化学
祝鑫
23年教学经验，高考把关教师
前高途集团培训师、磨课组负责人
高中化学资深主讲老师
前新东方集团培训师、集团优秀教师、化学学科负责人
出版《结构化学讲义》、《高中化学题型全解》等系列丛书
在核心期刊发表多篇教学论文

初中名师天团

名师天团 孩子的专属提升导师

初中人文训练营



资深主讲老师

杨思思

名师介绍

- 中国人民大学硕士
- 深耕语文教学14年
- 单届毕业班896名中考语文状元
- 央视《学习强国》特邀中考语文名师
- 2017年度荣获最高贡献功勋主讲
- 2019年度荣获最强讲师
- 2022年功底赛荣获全国优秀教师
- 2022年度荣获“最佳表现力”教师
- 2023年度荣获卓越教师

名师天团 孩子的专属提升导师

初中思维训练营



资深主讲老师

刘梦亚

名师介绍

- 北京教学10年
- 《92核心》创始人
- 原高途集团“毕业班教学负责人”
- 单届毕业班982名中考数学状元
- 央视《学习强国》特邀中考数学名师
- 北京大学研修教育与教师发展
- 北京师范大学附属中学特邀《培优班》老师

名师天团 孩子的专属提升导师

初中演说训练营



资深主讲老师

史心语

名师介绍

- 北京大学英语翻译专业硕士
- 原北京市重点中学英语教师
- 原资深英语口译员
- 中国日报社“21世纪杯”全国英语演讲比赛决赛评委
- 央视《学习强国》特邀英语名师
- TESOL国际英语教师协会英语教师
- 原高途集团主讲培训师，资深英语老师，清北班英语主讲
- 参与编写《考前100题》等出版物

名师天团 孩子的专属提升导师

初中科学训练营



资深主讲老师

杨瑛

名师介绍

- 北京教学16年
- 曾任全国百强校，国家级重点中学物理教研组长
- 全国中学生数理化大赛金牌指导教师
  教育部白名单赛事全国无人机大赛优秀指导教师
- 连续6年北京中考阅卷人
- 《初中物理活动课》教材编写者
- 原高途课堂理化师训负责人
- 央视《学习强国》特邀中考物理名师

企业文化

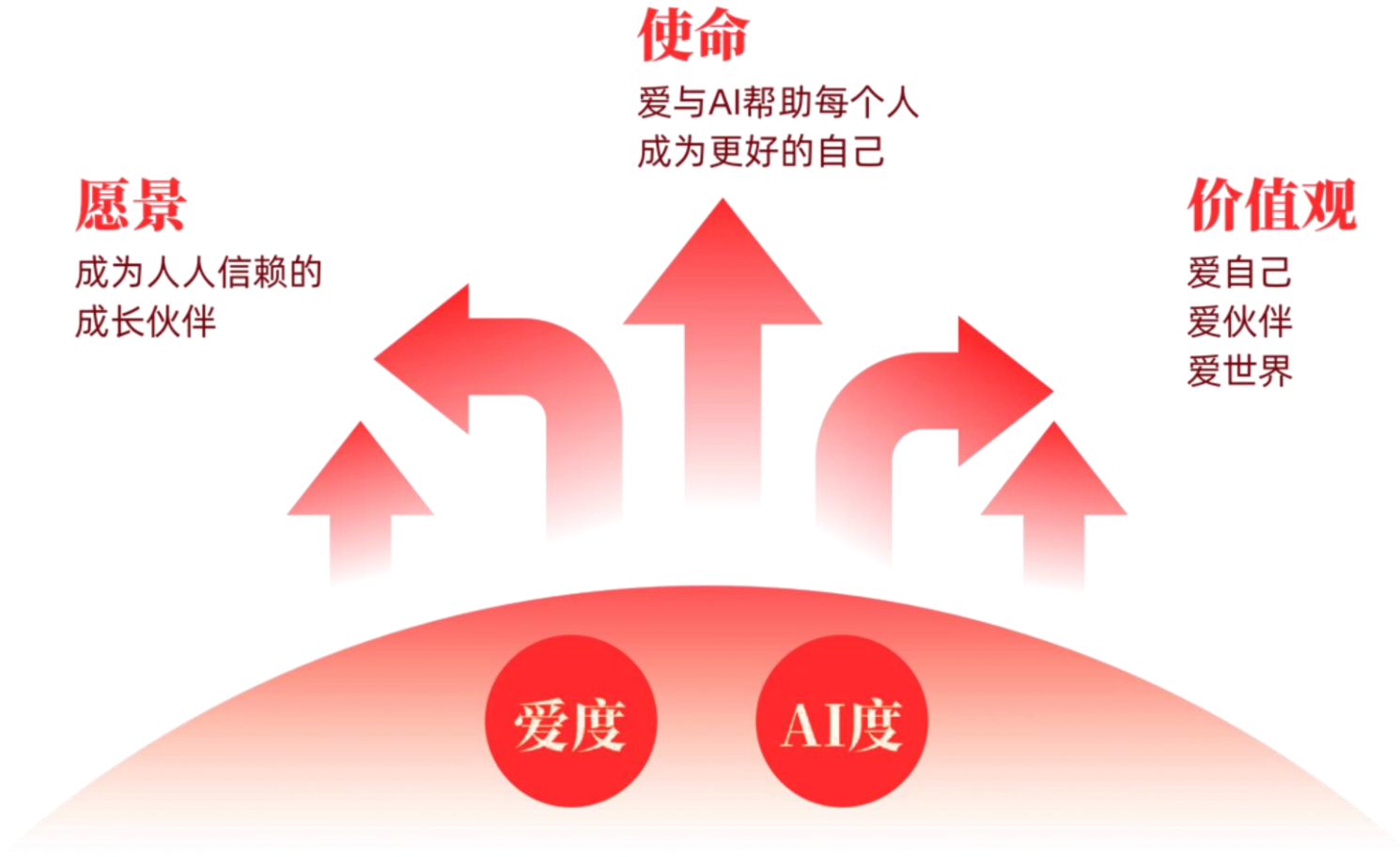

企业文化



爱自己 LOVE YOURSELF

人生中最大的客户是自己

- 积极阳光正能量
- 控制短期多巴胺，寻求长期内啡肽
- 为客户负责，积极响应，闭环解决，创造价值
- 为伙伴负责，按时按质做好本职工作，互帮互助积极补位
- 为自己负责，成人达己，借假修真



爱伙伴 LOVE YOUR PARTNER

真诚关心对方福祉

- 与人为善，善良比聪明更重要
- 真诚沟通，清晰表达自身诉求，换位思考达成共识
- 遇到问题看自己，勇于担当，持续改善
- 靠谱，可依赖，言行一致，为伙伴尽力
- 不唯上不欺下，表达正确的声音，坚持正确的事



爱世界 LOVE THE WORLD

为人类的进步而创造

- 空杯心态，保持好奇，主动拥抱变化
- 脚踏实地，务实进取，万丈高楼平地起
- 持续学习，快速迭代，勇于试错，甘于寂寞
- 数据驱动，效果为王，积累自信，打赢胜仗
- 创新永无止境，成为改变世界的那一道光

关于岗位：辅导老师

About the position :Tutor

03

招聘职位：短期班辅导老师

短期班辅导老师（高中/初中，不分学科）

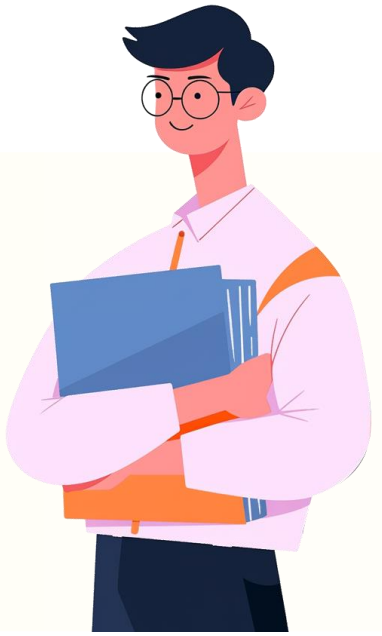

岗位内容：70%的销售转化+30%的服务运营

- 客户服务：熟悉课程产品，通过社群运营，电话沟通，家长会等了解客户需求，提供服务方案；
- 直播跟课：配合主讲老师，邀请学生或家长参与公开体验课，跟进学员上课情况，答疑解惑；
- 课程转化：通过沟通服务，引导客户从体验公开课到享受正价课的服务转化。

工作时间：

周一周二双休

周三-周五　13:00-22:00

周六-周日　13:00-24:00

岗位薪酬：

实习期：8000-9000（无责任底薪4000）

毕业后：10000-15000（无责任底薪5000）

能力要求：

全日制本科及以上学历，专业不限

沟通表达，快速学习能力强

目标导向，抗压能力强

不排斥销售工作

招聘职位：长期班辅导老师

长期班辅导老师（初中/高中：语文/数学/英语/物理）



岗位内容： 70%的教学服务+30%的销售续费

- 教学服务：掌握学科专业，学科规划，试卷分析，作业批改，及时反馈学员学习进展；
- 直播跟课：配合主讲老师，负责学生到课，激发班级学习积极性，跟进学员上课效果；
- 服务续费：通过用心服务，建立学生和家长的信任，持续完成课程的续报和服务转化。

工作时间：

周四-周一　13:00-22:00

周二、周三　双休

岗位薪酬：

7000~10000（无责底薪4500）

能力要求：

全日制本科及以上学历
有教师资格证或教学辅导经验优先
热爱教育，具备授课能力
有责任心，服务他人的耐心和同理心
良好的沟通表达能力和学习能力

招聘流程

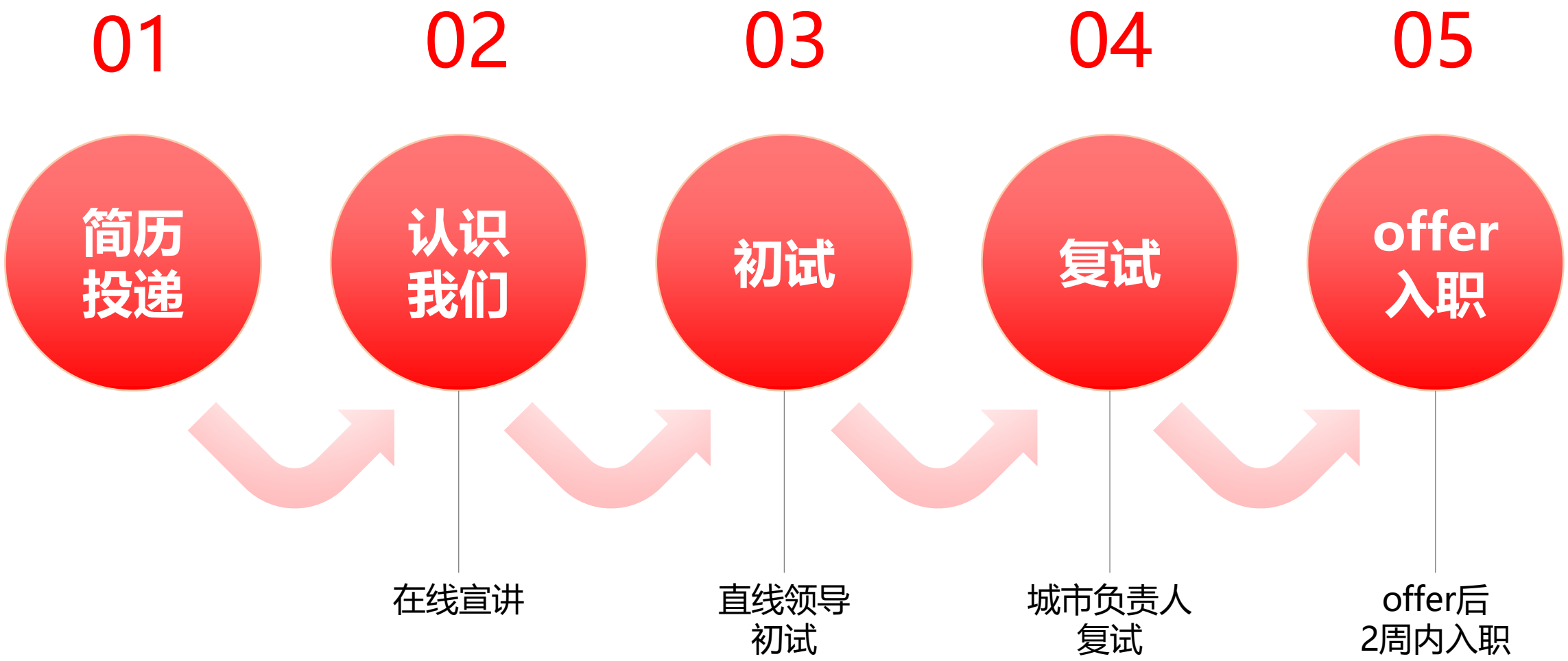
01
02
03
04
05
简历投递
认识我们
初试
复试
offer入职
在线宣讲
直线领导初试
城市负责人复试
offer后2周内入职

你将收获：职业发展

You will gain: Career Development

04

学习培训体系

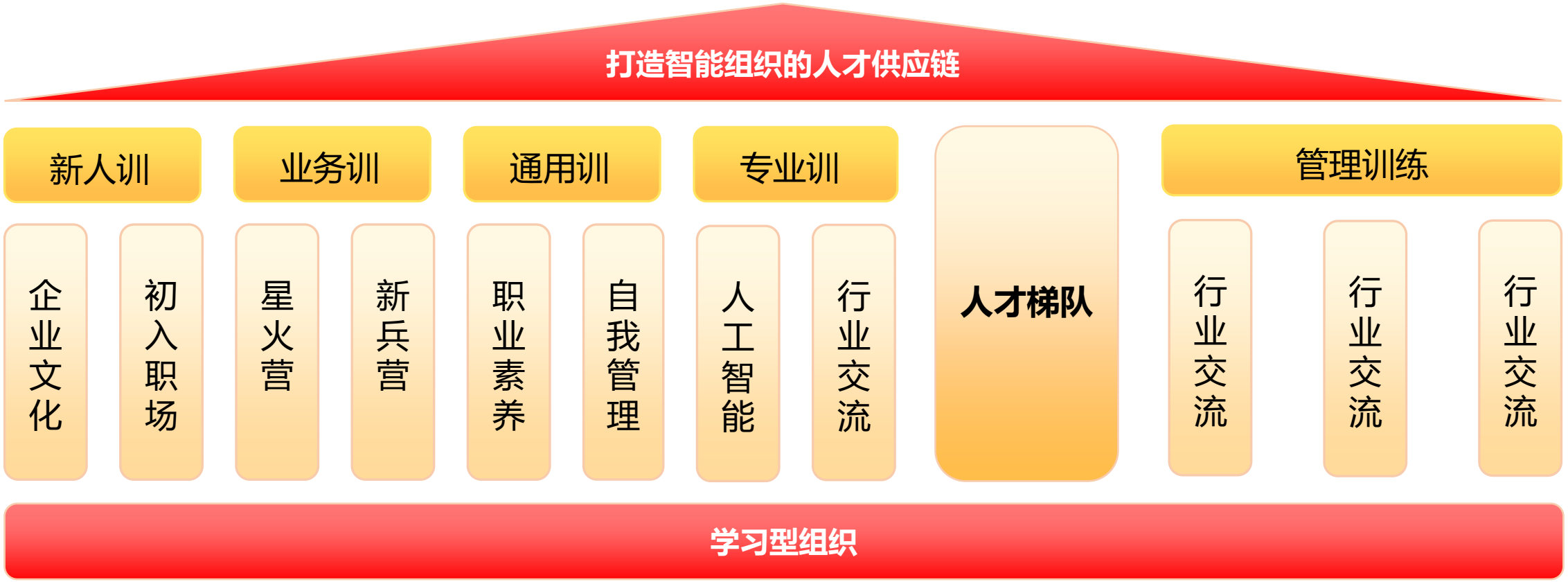
打造智能组织的人才供应链
新人训
业务训
通用训
专业训
管理训练
企业文化
初入职场
星火营
新兵营
职业素养
自我管理
人工智能
行业交流
人才梯队
行业交流
行业交流
行业交流
学习型组织

职业发展双通道

专家辅导老师

资深辅导老师

高级辅导老师

中级辅导老师

初级辅导老师

专业序列
(P)



AI训练师

管理序列
(M)

总监/城市负责人

经理/高级经理

主管/高级主管

储备主管

帮带师傅

我们的福利



带薪年假

根据司龄额外增加5-10天

报班优惠



六险一金



弹性工作不打卡



每月团建活动



节日/生日礼品



95后氛围



年度体检

培训学习，行业参观

英伟达



字节跳动



微软



第四范式

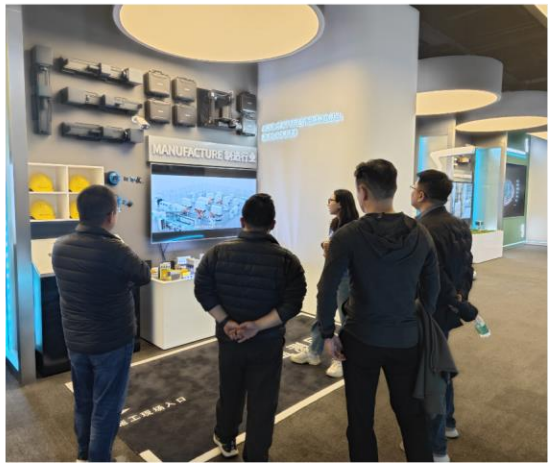

联想



业务研讨



幸福生活，最好的朋友就在身边

每月生日会



篮球争霸赛



羽毛球挑战赛



公司家庭日



公司周年庆



攀岩社团



cs团建



石家庄风采

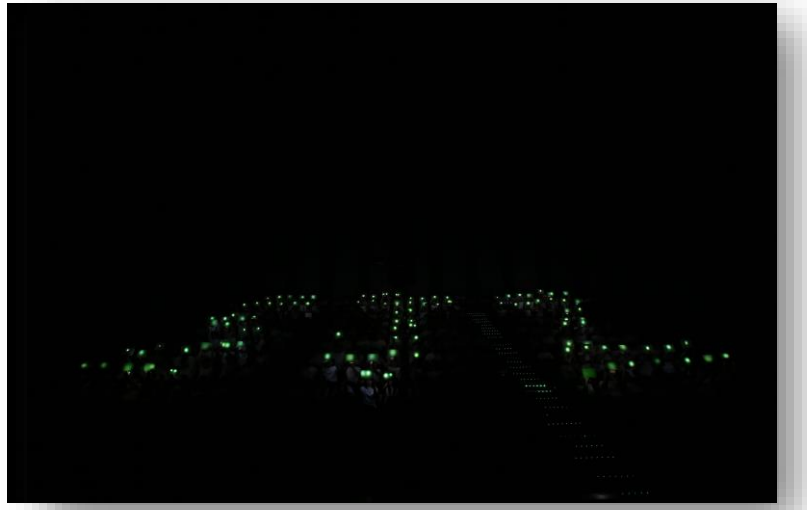











名师天团

名师天团，成就非凡

站在未来，选今天！名师天团，欢迎你！

MING SHI
TIAN TUAN